

# 작업 지시서

|            |     |
|------------|-----|
| 디자이너 / 연락처 | 패턴사 |
| 작업 요청 날짜:  |     |
| 완성 요청 날짜:  |     |

|               |                   |
|---------------|-------------------|
| 브랜드:          | 스타일 번호:           |
| 사이즈: 여성 S/M/L | 설명: 캥거루 포켓 미디 스커트 |
| 외주 작업: 없음     |                   |

|               |     |                                    |   |            |    |     |          |
|---------------|-----|------------------------------------|---|------------|----|-----|----------|
| 자재            |     | 수량:                                |   | 1          |    |     |          |
| 겉감: 다이마루 @ 전체 |     | 안감                                 |   | 심지 @ 허리 밴드 |    |     |          |
|               |     |                                    |   | 실 50's/2H  |    |     |          |
| 옵션 1:<br>(수량) | 스왑치 | 색상 1                               |   |            | 없음 | 화이트 | 원단 동일 색상 |
|               |     | S                                  | M | L          |    |     |          |
| 옵션 2:<br>(수량) | 스왑치 | 색상 2                               |   |            |    |     |          |
|               |     | S                                  | M | L          |    |     |          |
| 라벨:           |     | 부자재 1: 스토퍼 1개 @ 허리 밴드 앞중심          |   |            |    |     |          |
|               |     | 부자재 2: 스토퍼에 들어갈 이밴드 또는 끈 @ 허리밴드 터널 |   |            |    |     |          |

샘플 사이즈 S

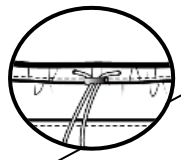

\* 허리밴드 : 5/8" 폭, 두겹 접어서 두겹  
 - 1/16" 스티치 @ 심  
 - 1/4" 나나인치 2개 @ 1 3/4" 간격  
 - 스토퍼 & 끈 @ 허리 밴드 터널

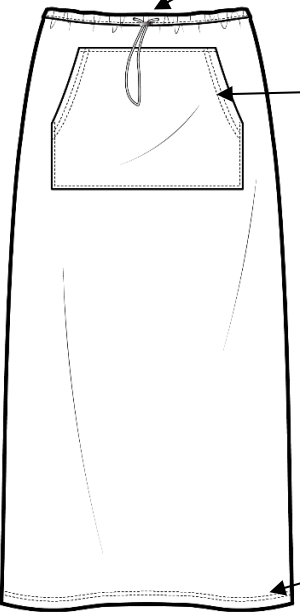

\* 캥거루 포켓 : 한겹  
 - 스커트에 얹어 박기  
 - 포켓 오픈닝 : 1/2" 삼봉 (간격 1/8")

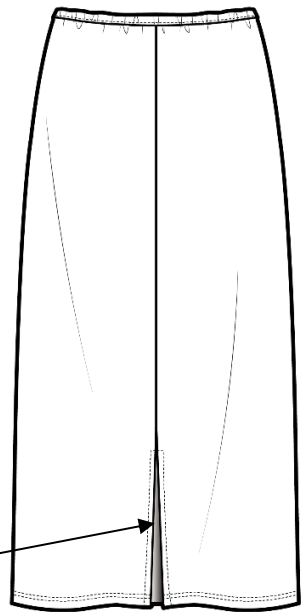

\* 뒷 중심 절개  
 \* 슬릿 : 기장 7 1/2"  
 - 1/4" 싱글삼봉 (체인 스티치)  
 \* 치마 밑단 : 1/2" 삼봉 (간격 1/8")

\* 전체 절개(심) : 니혼오바

| 사이즈/스펙     | S | M | L |
|------------|---|---|---|
| 총장         |   |   |   |
| 허리 단면      |   |   |   |
| 힙 단면       |   |   |   |
| 주머니 크기     |   |   |   |
| 밑단 단면      |   |   |   |
| 뒷 중심 슬릿 기장 |   |   |   |
|            |   |   |   |
|            |   |   |   |
|            |   |   |   |
|            |   |   |   |
|            |   |   |   |
|            |   |   |   |
|            |   |   |   |
|            |   |   |   |
|            |   |   |   |

추가 설명

라벨 :  
 @ 위치 기입

\* 단위 기준  
 1" = 1 inch = 2.54 cm

# 참조 이미지

